目　次

第１編 中央区の沿革と地勢・人口 ―― 1

□ 中央区の沿革…２

令和４年度の動き…13

□ 地勢…14

□ 人口…15

国勢調査人口…16　町丁別世帯数・人口・陸地面積・人口密度…17　世帯数と人口の推移…20

第２編 区議会 ―― 21

□ 議決機関…22

歴代議長・副議長名簿…23　区議会議員名簿…25　委員会…26　区議会活動状況…27

区議会議員待遇者会…27　区議会議会局…28

第３編 行政 ―― 29

□ 執行機関…30

歴代区長…30　区役所・特別出張所の位置および所管区域…31　窓口の時間延長…31

日曜開庁…31　職員配置表…32　行政組織および分掌事務…33

□ 選挙管理委員会…44

選挙管理委員会事務局…44　各選挙投票状況…45　東京都における直接請求審査事務…46

□ 監査委員…47

監査委員…47　監査事務局…47　令和４年度監査・検査・審査など実施状況…47

□ 附属機関…48

□ 総合教育会議…48

□ 平和事業の推進…48

□ 区政の企画・調整…49

庁議・調整会議など…49　子育て支援対策本部…49　都区制度（都区のあり方検討）…50　地方分権…50

□ 計画…50

□ 築地まちづくり対策…51

□ 東京2020オリンピック・パラリンピック競技大会関係…52

□ 広報・広聴…53

広報…53　広聴…55

□ デジタル化の推進…56

□ 本庁舎整備…57

□ 社会保障・税番号制度（マイナンバー制度）…57

□ 行政経営方針…58

CONTENTS

□ 防災・危機管理…58
危機管理…58　生活安全…58　国土強靱化…58　国民保護…59　防災対策…59
□ 名誉区民・表彰制度…68
名誉区民制度…68　表彰制度…69　令和４年度各種功労者表彰受賞者…69
□ 男女共同参画施策…70
推進体制…71　男女平等センター「ブーケ21」…72
□ ボランティア保険制度…73
□ 情報公開制度・個人情報保護制度…73
□ 中央区土地開発公社…75

第４編 財政 77
□ 令和５年度予算…78
一般会計予算…79　国民健康保険事業会計予算…83　介護保険事業会計予算…84
後期高齢者医療会計予算…85
□ 令和３年度決算…86
一般会計…86　国民健康保険事業会計…93　介護保険事業会計…96　後期高齢者医療会計…99
□ 都区財政調整制度…102
□ 公有財産…104
□ 中央区版ふるさと納税…104
□ 特別区税…105
□ 都税…111
□ 国税…114

第５編 区民・地域振興 115
□ 住民基本台帳・住民基本台帳関連事務…116
住民基本台帳事務…116　特別永住者事務…117　印鑑登録事務…118　証明書発行サービス…118　その他の事務…118
□ 戸籍・戸籍関連事務…118
戸籍事務…118　戸籍関連事務…119
□ 日本橋・月島特別出張所…119
□ 調査統計…120
□ 消費生活…121
□ 公衆浴場…122

□ 区民施設…123
伊豆高原荘…123　区民健康村「ヴィラ本栖」…124　区民館…126　中央会館「銀座ブロッサム」…129
浜町集会施設「浜町メモリアル」…130　セレモニーホール…131　晴海地域交流センター「はるみらい」の整備…131
日本橋公会堂（日本橋劇場）…131
□ コミュニティ振興…133
自治振興…133　社会貢献活動団体との協働の推進…134　地域事業…134
□ 都市間交流の推進…136

第６編 商工・観光 137
□ 商・工業…138
区内商業の現状…138　区内工業の現状…139　区内事業所の現状…140　商店街振興事業…141　産業振興事業…141
観光事業…143　商工相談・診断…144　商工業融資…145
□ 産業会館…149
□ ハイテクセンター…150
□ 公益財団法人　中央区勤労者サービス公社「レッツ中央」…151
□ 観光…152
地域特性・観光資源…152　中央区「おはこ十八景」・「夜景八選」…156

第７編 文化・生涯学習・スポーツ 157
□ 文化・国際交流…158
文化施策の推進…158　国際交流…158
□ 中央区文化・国際交流振興協会…159
□ 生涯学習…160
生涯を通じた学習の推進…160　社会教育会館…161　家庭教育支援の推進…163　青少年の健全育成…163
青少年の現況…165
□ スポーツ…166
スポーツ事業…166 「中央区体育協会」助成…166　スポーツ施設…167　スポーツ施設などの無料利用証…171
月島スポーツプラザ…171　総合スポーツセンター…172
□ 中央区体育協会…176

第８編 福祉 177
□ 児童福祉…178
□ ひとり親家庭・女性…184
□ 子ども家庭支援センター「きらら中央」…186
□ 障害者福祉…190

CONTENTS

障害者（児）福祉事業…190　中央区障害者計画・中央区障害福祉計画・中央区障害児福祉計画…190　自立支援給付…190
地域生活支援事業…192　中央区自立支援協議会…192　その他の障害者（児）福祉事業…192

□ 高齢者福祉…196
高齢者福祉事業…196　健康づくり（介護予防）…201　高齢者福祉施設…201

□ 介護保険…204
介護保険制度…204　要介護・要支援認定…204　保険給付…204　地域支援事業…207　保険料…209　制度の安定的な運営…210

□ 生活保護関係…211

□ 生活困窮者自立支援制度…212

□ 地域福祉…213

□ その他の福祉事業…214

□ 福祉センター…215
健康福祉まつり…217　ふれあい作業所…217

□ 子ども発達支援センター ゆりのき…218

□ 社会福祉法人　中央区社会福祉協議会…219
管理部…220　在宅福祉サービス部…222　ボランティア・区民活動センター…224　障害者就労促進部…225

□ 公益社団法人　中央区シルバー人材センター…226

第９編 国民健康保険・後期高齢者医療制度・国民年金 229

□ 国民健康保険…230
被保険者…230　保険給付…230　保険料…232　退職者医療制度…234　保健事業…234　高額療養資金貸付…235
国民健康保険事業費納付金…235　国民健康保険運営協議会…235

□ 後期高齢者医療制度…235
制度の運営…235　東京都後期高齢者医療広域連合の被保険者…235　保険給付…235　保険料…237

□ 国民年金…238
老齢福祉年金…239　特別障害給付金制度…239　国民年金基金…239

□ 年金事務所…241

第10編 保健衛生 243

□ 保健衛生…244

□ 衛生総務…244
衛生統計…244　休日等診療…245　歯科保健…246　栄養指導…246　精神保健福祉…246　保健福祉の相談…247
難病患者福祉手当…247　要介護者歯科保健医療推進事業…247　中央区保健所運営協議会…247
小児がん等患児・家族宿泊施設の貸し付け…247

□ 母子保健…248
母子健康手帳などの交付…248　母子健康診査…248　母子保健指導…248　医療給付…249　出産・子育て応援事業…249

バースデーサポート…249
□ 生活衛生…249
環境衛生…249　食品衛生…250　ねずみ・衛生害虫の防除…251　動物愛護…251　医事・薬事…252　受動喫煙防止対策…253
□ 予防衛生…253
感染症予防…253　予防接種…254　予防接種スケジュールの情報提供…254　新型インフルエンザ等への対策…254
新型コロナウイルス感染拡大防止対策…254　エイズ・性感染症…256　結核予防…256　生活習慣病予防…257
□ 公害保健…259
公害健康被害補償制度…259

第11編 環境保全・清掃 261
□ 環境保全・公害防止…262
環境美化など…262　工場などの規制指導…262　苦情・相談…264　環境調査…265　自動車公害・環境対策…271
地球温暖化対策…273　普及・啓発など…276　環境情報センター…276　コミュニティサイクル事業…276
□ 清掃リサイクル…277
ごみ減量の推進…277　リサイクルの推進…278　リサイクルハウスかざぐるま…280
ごみの収集・運搬…280　ごみの中間処理…283　ごみの最終処分…283　災害廃棄物処理計画…283

第12編 土木 285
□ 土木事業の概要…286
□ 道路管理…286
□ 区営駐車場…290
□ 届出駐車場…291
□ 観光バス乗降所…291
□ コミュニティバス…291
□ 道路の整備…292
□ 電線共同溝の整備…293
□ 橋りょうの整備…293
□ 交通安全…294
交通安全対策…294　交通安全施設…295
□ 公園・緑地…297
区内の都立公園…301
□ 河川…301
□ 東京港の高潮対策…302
□ 土木関連事業…303

駐車場…303　公有水面埋立事業…304　公有水面の活用…305　区内主要事業…306

□ 東京都第一建設事務所…308

第13編 都市整備 311

□ 都市計画…312

都市計画事務など…312 「国土利用計画法」などに基づく土地取引…315　中央区都市計画審議会…315
中央区建築審査会…316

□ 地域整備…316

開発事業の指導…316　まちづくり協議会の運営…316　市街地開発事業指導要綱…321　市街地再開発事業などの面的整備…321
まちづくり支援事業制度（コミュニティ・ファンド制度）の運用…321
まちづくり支援用施設（従前居住者住宅・仮店舗）…321　一般財団法人　中央区都市整備公社との連携…321

□ 住宅…323

区民住宅など…323　居住継続支援…323　住宅の修繕等資金融資あっせん…324　住宅相談…324　高齢者などの居住支援…324
分譲マンションの維持管理支援…325

□ 建築…333

建築行政…333　建築関係相隣環境問題調整制度…343

□ 営繕…343

□ 都市活性プロジェクト推進…345

□ 一般財団法人　中央区都市整備公社…347

第14編 教育 351

□ 教育委員会…352

「中央区の教育環境に関する基本条例」…352　中央区教育委員会の教育目標…352
中央区教育振興基本計画2020の推進…352　教育委員会の制度と組織…352
教育広報紙「かがやき」の発行…354　教育に関する事務の点検および評価…354
晴海西小学校・晴海西中学校および晴海地区認定こども園の整備…354

晴海西小学校第二校舎の整備…354　日本橋中学校の改築…354

□ 学校教育…355

教育指導…359　学校評価…365　区立図書館との連携…365　学校給食…365　健康学園…366　校外学園…367
学校保健衛生…367　その他の学校安全管理…368　就学援助および就学奨励…369　幼稚園就園奨励…371
多様な集団活動等利用支援…371　幼保連携型認定こども園…371

□ 地域との連携・学校開放…372

柏学園施設開放…372

□ 図書文化財…373

区立図書館…373　郷土資料館…377　文化財の保護…377

第15編 警察・消防・交通・通信・労働 385

□ 警察…386

交通事情・交通事故…387　歩行者天国…388　警察の活動…389

□ 消防…391

東京消防庁の沿革と組織・業務…391　区内３消防署の沿革と管内特性…391　PA連携活動…393　応急救護技術の普及…393
#7119および東京版救急受診ガイドの普及…394　優良防火対象物認定表示制度…394　違反対象物の公表制度…395
防火防災指導…395　消防団…395　消防少年団…395　防火防災女性の会・防火女性の会…395
災害時支援ボランティアの育成…395　予防運動・週間など…396

□ 交通…396

交通局…396　東京地下鉄…398　その他の交通機関…399

□ 郵政…400

□ 電気・ガス…402

電気…402　ガス…402

□ 上・下水道…403

上水道…403　下水道…403

□ 労働…404

ハローワーク飯田橋　飯田橋公共職業安定所…404　東京都労働相談情報センター…405　中央労働基準監督署…408

付　録 官公署・団体・各種委員一覧 409

□ 官公署…410

区役所庁舎および施設一覧…410　公社など…413　区関係機関…413

□ 団体…414

中央区商店街連合会…414　中央区工業団体連合会…415　一般社団法人　中央区観光協会…416
業種別団体…416　町会・自治会・連合町会…417　中央区高齢者クラブ…423　医療団体…424　社会事業団体…424

□ 委員…425

各種委員名簿…425　附属機関委員名簿…430

索　引 437

凡例

1．本書の内容は、できる限り新しいものを取り入れたが、事務事業の性質や資料時点の違いなどから各項目が統一されていない点がある。
　なお、表中に現在日の記載のないものは、すべて令和５年４月１日現在である。また、付録については８月１日現在とした。
2．各種統計・図表については、原則として区役所管内を京橋地域、日本橋・月島特別出張所管内を日本橋地域、月島地域とした。
3．日本橋地域管内の町名（東日本橋・八重洲一丁目・日本橋を除く）については、「日本橋」を冠するのであるが、本文中、これを省略したところもある。
4．新型コロナウイルス感染症の影響により、施設の一時休館や利用時間の短縮、事業・イベントの中止・延期または内容を一部変更している場合がある。

中央区平和都市宣言

昭和六十三年三月十四日　議決第十五号
昭和六十三年三月十五日　告示第二十六号

いまいちどたちどまり
　平和の尊さをみつめよう
ささやかな幸せも
　こよなき繁栄も
平和の光が消えたなら
　すべてが失われる
私たちの手にあるこの輝きを
　明日の世代に伝えよう
一九八八年三月十五日
　この日　私たちは
　永遠の平和を願い
　中央区が平和都市で
　あることを宣言する

花の都中央区宣言

平成元年三月三十一日　議決第四十二号
平成元年四月一日　告示第六号

緑をはぐくみ　花をいつくしみ
生きとし生ける生命を尊ぶ
美しいまち　清潔なまち
思いやりと　人情あふれるまち
　　中央区
そんなほっとするまちにしたい
だから今
「花の都中央区宣言」
それは　ひとつぶの種
小さなこのひとつぶが
やがてまちいっぱいに
大輪の花を咲かせる
そんな願いをこめて

平成元年四月一日

太陽のまち中央区宣言

―福祉と健康とスポーツの
　まちをめざして―

平成二年三月三十日　議決第三十二号
平成二年四月一日　告示第四十二号

思いやり　助けあい
　心ふれあう　幸せなまち
互いに心と体をきたえ
　健やかに　いきいき
　　くらすまち
光り輝く　あの太陽のように
　明るく　あたたかく
　たくましく
あすへの希望に満ち満ちた
　そんなわがまち　中央区

一九九〇年四月一日

クリーン・リサイクル中央区宣言

平成十年十一月三十日　議決第百三十八号
平成十年十二月一日　告示第百四十七号

今日から空き缶やタバコのポイ捨てはしません
リサイクルできることをどしどし実行し
ごみがまったくない清潔な環境づくりを心がけます
住みたい　働きたい　訪れたい
そんな楽しいまちを目指します
まずわたしが―という気持ちでやります
中央区を　この国を　そして地球を
よりよい姿で
次の世代へ手渡さねばと思います
そんな願いをこめて
わたしたちは今ここに宣言します

一九九八年十二月一日

ゼロカーボンシティ中央区宣言

令和三年三月三十日　議決第四十九号
令和三年三月三十日　告示第七十五号

この地球（ほし）がかつて経験したことのない速さで進む温暖化
海の水が増え　多くの動植物がすみかを失い
自然災害が猛威を振るう
わたしたちは日々のくらしや命さえもおびやかされる危機に
直面しているのです
残された時間は多くありません
今こそ行動をおこすときです
未来ある子どもたちを想い
命あるすべてのものを慈しみ
みどりあふれる豊かな地球（ほし）を次の世代につなぐため
二〇五〇年までに二酸化炭素排出量実質ゼロを目指すことを
中央区は今ここに宣言します

二〇二一年三月三十日

中央区歌

昭和六十二年三月十五日
告示第十八号

荒木　忠雄　作詞
岩谷　時子　補作詞
山本　直純　作曲

中央区の歌「わがまち」

一
東の空に　陽の光
大東京の　華やかな
かなめのまちよ　わがまちよ
大江戸の文化　受けつぐところ
未来の夢は　ここにうまれる
活きている　活きている　鮮やかに
活きている　わがまちよ　ああ中央区

二
流れる川と　海がある
世界へつづく　豊かさを
築いたまちよ　わがまちよ
力と智恵を　出しあうところ
すべての道は　ここに始まる
健やかな　健やかな　人が住む
健やかな　わがまちよ　ああ中央区

三
月日の波に　都鳥
季節の風も　うつくしい
暮らしのまちよ　わがまちよ
心と心　ふれあうところ
働く幸が　ここに集まる
愛がある　愛がある　いつまでも
愛がある　わがまちよ　ああ中央区

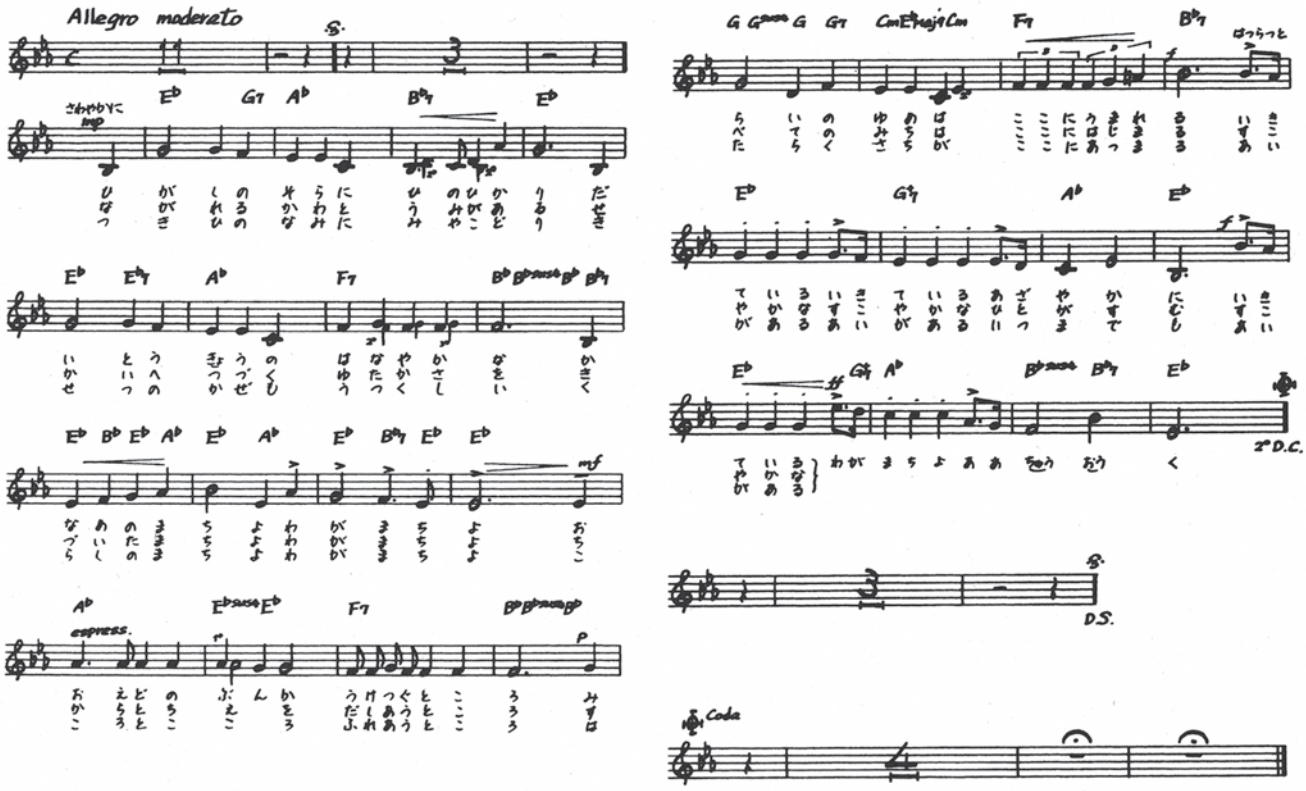

中央区の紋章

本区の紋章は、古くから江戸繁華の基礎となった日本橋・京橋の欄干擬宝珠を図案化したものである。昔から橋は文化経済の発祥といわれ、四通八達を意味し、中央の小円は日本と東京の中心を示す。
（昭和23年７月31日議会議決）

中央区の木と花

（昭和62年３月15日
告　示　第19　号）

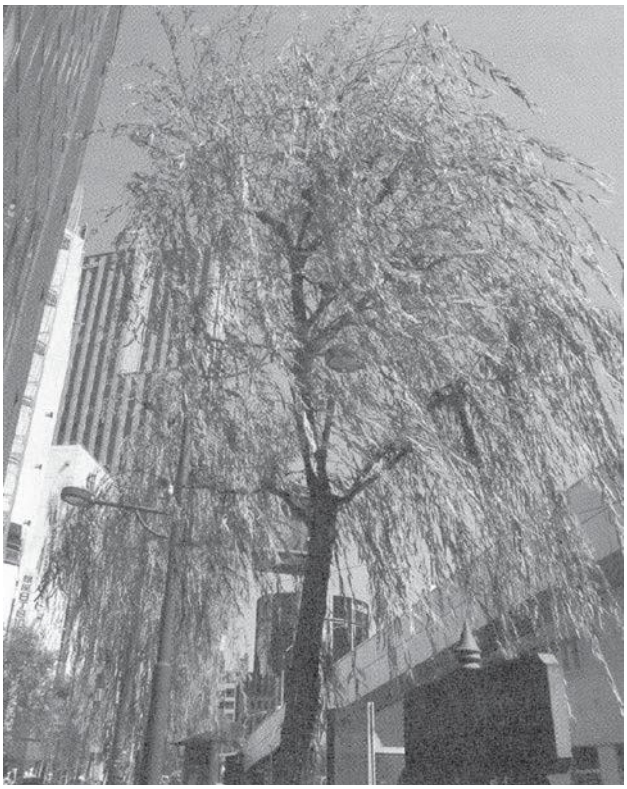

中央区の木
やなぎ

中央区の花
つつじ（さつきを含む）

中央区の友好都市・姉妹都市

友好都市　東根市

市　章

昭和35年に制定され、大小二つの円が「円満」「協調」「統一」を意味し、内容の充実ともりあがる力強さを表徴したもので、ひがしねの「ひ」を図案化。

プロフィール

山形県の中央部、村山盆地に位置し、東は仙台市、南は山形市、天童市に隣接した温泉のある自然豊かな田園都市であるとともに先端技術産業が集積する産業都市でもある。

また、国道13号・48号・287号や、山形新幹線さくらんぼ東根駅、山形空港があり県内の交通の要衝である。

市の面積は206.94㎢、人口約４万８千人で、さくらんぼ、りんごなどの山形県有数の果樹産地。

特に、さくらんぼは日本一の生産量を誇るとともに、さくらんぼの王様「佐藤錦」発祥の地である。また平成29年４月には、「東根さくらんぼ」が国の地理的表示（GI）保護制度に登録された。

交流経過

昭和63年、東根市からさくらんぼの苗木の寄贈を受け、本区との交流が始まった。

東根市の縄文以来の歴史と豊かな自然、本区の文化・商業・情報の集積、互いの地域特性を尊重し、平成３年に友好都市提携を締結した。現在、中央区・東根市の児童が隔年で相互に訪問する児童交歓会をはじめ、各種イベント（大江戸まつり盆おどり大会、ひがしね祭）への相互参加などを通して、幅広い世代にわたる市民交流を続けている。

また、令和３年度には、友好都市提携30周年を記念し、両都市で友好都市の魅力や友好の歴史を紹介する「友好都市展」を行った。なお、新型コロナウイルス感染症の感染拡大を防止するため、イベントを伴う交流事業は中止した。

姉妹都市　サザランド市

市　章

1770年にキャプテン・クックがオーストラリア発見の時初めて上陸した土地でオーストラリア発祥の地とされる。

サザランド市はこれを記念し彼の肖像画を市章にしている。

プロフィール

オーストラリア、ニュー・サウス・ウェールズ州のシドニーから車で約40分の位置にある。

気候は日本と四季が逆である。

1906年に現在のサザランド市が誕生した。水と緑に恵まれた美しい二つの国立公園を含む市の面積は370㎢、人口は約23万人（サザランド市ホームページ）。

交流経過

サザランド市との交流は、平成元年、在豪日本大使館の紹介により、両都市の中学生が相互に訪問し、ホームステイをすることからスタートした。

平成３年に両都市において姉妹都市提携調印を結び、その後は中学生の相互ホームステイ交流を中心に、お互いの都市を紹介する交流事業を毎年行っている。

令和３年度は、姉妹都市提携30周年記念事業を予定していたが、新型コロナウイルス感染症の感染拡大を防止するため、中止した。