

開 発 登 録 簿

開 発 登 録 簿 調 書							
開 発 許 可 番 号	平成 28 年 7 月 6 日 28中都都第 186 号						
開 発 区 域 に 含 ま れ る 地 域 の 名 称	中央区築地六丁目 1109番1、1109番2、1109番3の一部、1109番5の一部、1109番6 1109番7、1109番8、1109番9、1109番10、1109番11、1109番12 1109番13、1109番14、1109番15、1109番16、1109番17 1109番18の一部、1109番19、1109番38の一部、1109番41の一部 1109番44、1109番45	開 発 区 域 の 積 面	628.55 m ²				
開 発 許 可 を 受 け た 者 の 住 所 及 び 氏 名 (工 事 施 行 者 の 住 所) 及 び 氏 名	<table style="width: 100%; border: none;"> <tr> <td style="width: 50%; border: none;"> 東京都千代田区大手町1丁目7番2号 株式会社サンケイビル 代表取締役 飯 島 一 暢 TEL 03-5542-1370 </td> <td style="width: 50%; border: none;"> 静岡県静岡市駿河区国吉田一丁目7番37号 フジ都市開発株式会社 代表取締役 木 内 藤 男 TEL 03-5952-5528 </td> </tr> <tr> <td style="border: none;"> (大 阪 市 港 区 弁 天 一 丁 目 2 番 1 号 - 2310 号) 株式会社イトホリ 代表取締役 鍛 冶 正 誼 </td> <td style="border: none; text-align: right;"> T E L 03-6435-6191 </td> </tr> </table>			東京都千代田区大手町1丁目7番2号 株式会社サンケイビル 代表取締役 飯 島 一 暢 TEL 03-5542-1370	静岡県静岡市駿河区国吉田一丁目7番37号 フジ都市開発株式会社 代表取締役 木 内 藤 男 TEL 03-5952-5528	(大 阪 市 港 区 弁 天 一 丁 目 2 番 1 号 - 2310 号) 株式会社イトホリ 代表取締役 鍛 冶 正 誼	T E L 03-6435-6191
東京都千代田区大手町1丁目7番2号 株式会社サンケイビル 代表取締役 飯 島 一 暢 TEL 03-5542-1370	静岡県静岡市駿河区国吉田一丁目7番37号 フジ都市開発株式会社 代表取締役 木 内 藤 男 TEL 03-5952-5528						
(大 阪 市 港 区 弁 天 一 丁 目 2 番 1 号 - 2310 号) 株式会社イトホリ 代表取締役 鍛 冶 正 誼	T E L 03-6435-6191						
予 定 建 築 物 の 用 途	共同住宅	検 査 済 証 発 行 年 月 日	平成 28 年 7 月 20 日				
		工 事 完 了 公 告 年 月 日	平成 28 年 7 月 20 日				
法 第 41 条 第 1 項 の 規 定 に よ る 制 限 の 内 容	敷 地 面 積 に 対 す る 建 築 面 積 の 割 合	高 さ	壁 面 の 位 置				
許 可 に 基 づ く 地 位 の 承 継	T E L						
変 更 事 項							
備 考							

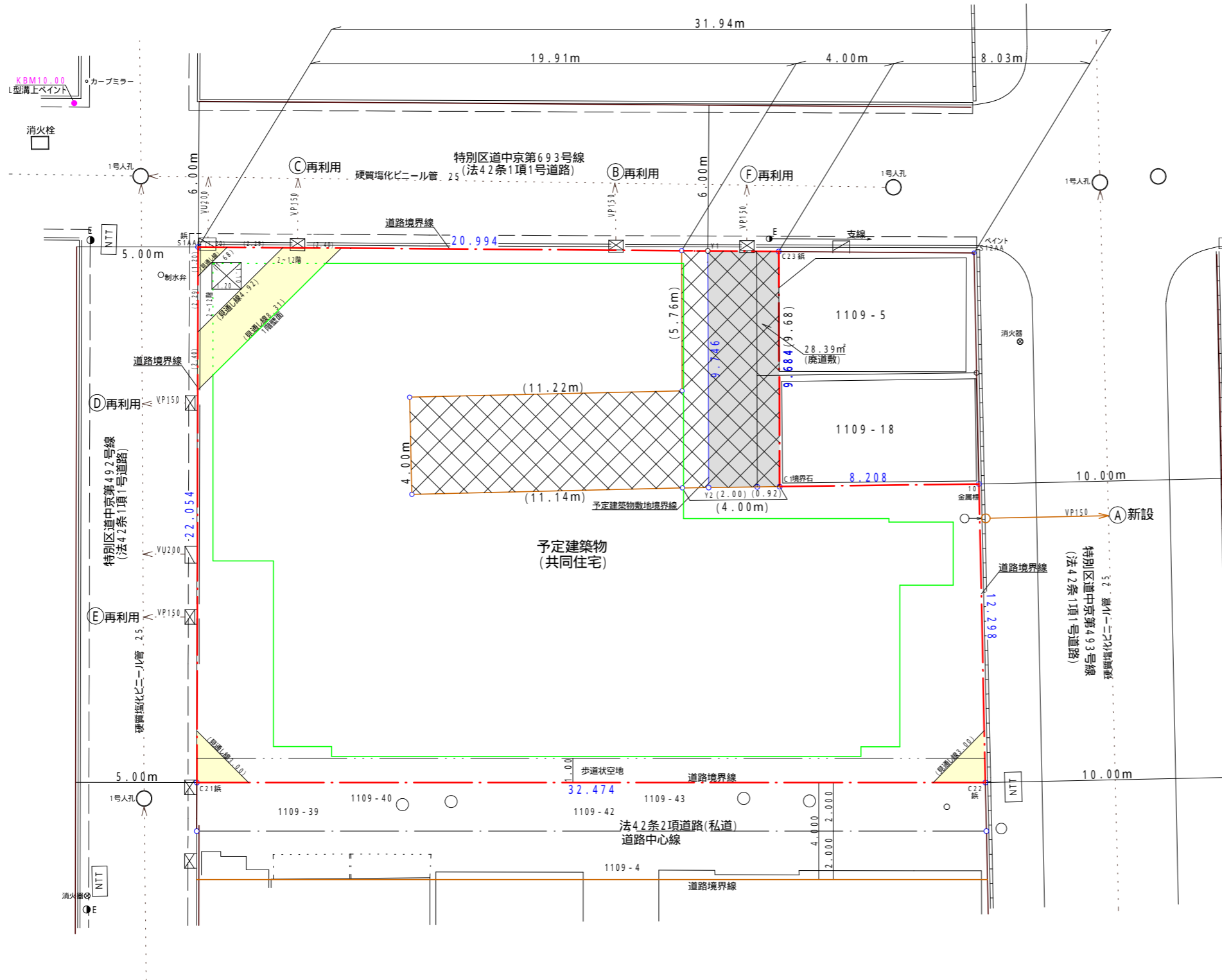
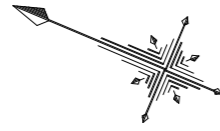

凡 例

	開発区域
	計画建物
	廃止される道路 (83.67㎡) (法42条2項道路 私道)
	公共汚水柵、取付管VP150
	公共雨水柵、取付管VU200
	1号人孔、下水管
	新設小型ます (歩道用)、新設取付管VP150
	公道
	私道
	見通し部分
	建築敷地対象外 (隣地)

土地利用計画図 縮尺1/200

公共施設一覧表

	種類	番号	概要			構造	管理者	用地の帰属	摘要
			幅員・寸法	延長	面積				
既設	小型ますH=0.93m(L形用)	Ⓑ	0.15m	2.63m		VP	東京都下水道局	無	
	小型ますH=0.93m(L形用)	Ⓒ	0.15m	2.83m		VP	東京都下水道局	無	
	小型ますH=0.93m(L形用)	Ⓓ	0.15m	2.29m		VP	東京都下水道局	無	
	小型ますH=0.69m(L形用)	Ⓔ	0.15m	2.23m		VP	東京都下水道局	無	
	小型ますH=0.93m(L形用)	Ⓕ	0.15m	2.55m		VP	東京都下水道局	無	隣地2世帯が利用
新設及び 付け替え	小型ますH=0.80m(歩道用)	Ⓖ	0.15m	5.26m		VP	東京都下水道局	無	
廃止	法42条2項道路		4.00m	20.88m	83.67㎡				

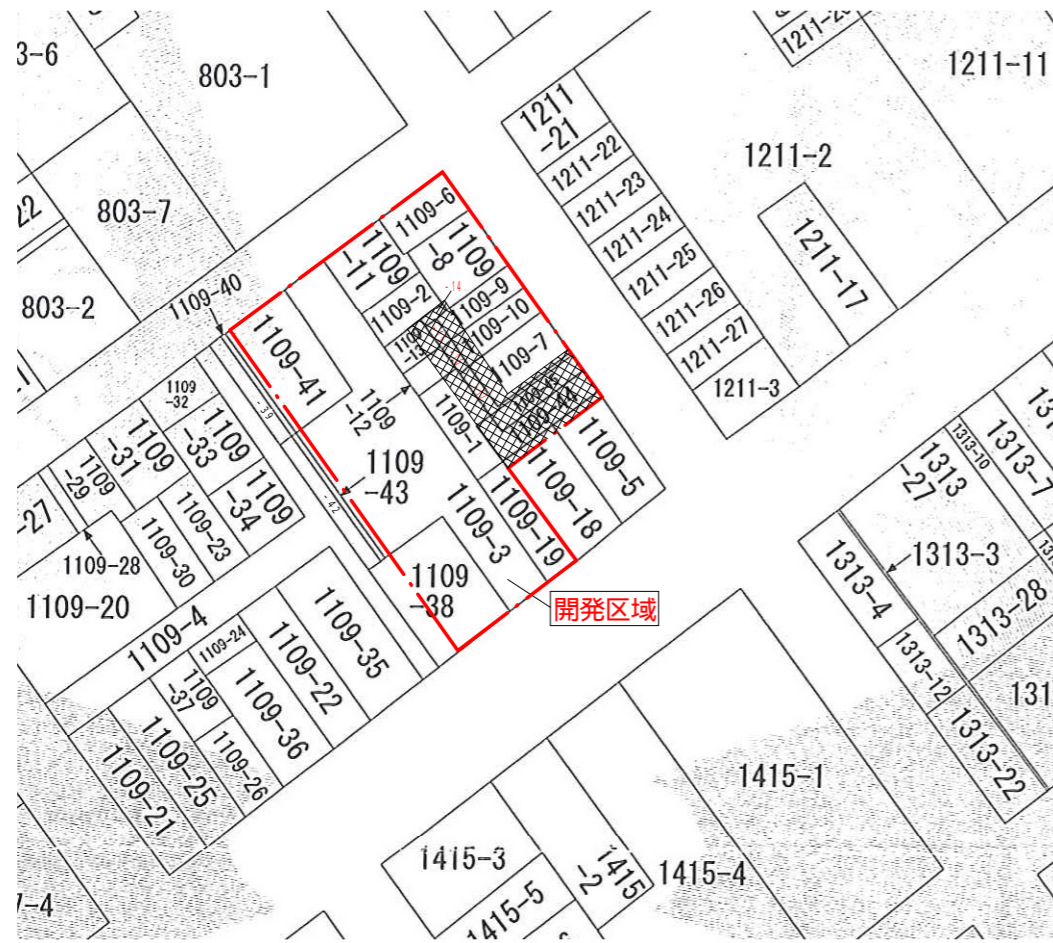

公図写 縮尺1/600



付近見取図 縮尺1/6000

所在:中央区築地六丁目11番(住居表示)