

中央区健康福祉まつり 2018

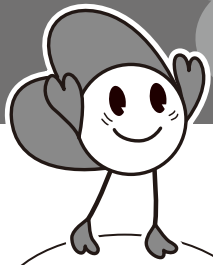

「中央区健康福祉まつり」
イメージキャラクターの
「フクミン」

「出会いとふれあいと感動と」

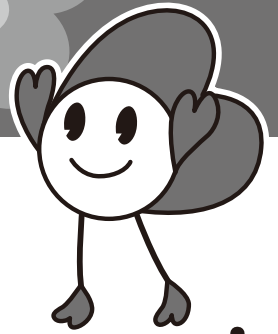

日時

10月28日(日)

午前10時～午後3時 雨天決行



江戸バス 最寄りのバス停 ④あかつき公園 ⑤聖路加国際病院

会場

- 中央区保健所 ● 福祉センター
- 子ども発達支援センターゆりのき ● 教育センター
- タイムドーム明石 ● あかつき公園

* 野外ステージ・教育センター内視聴覚ホールには手話通訳者、また、必要に応じ要約筆記者を配置します。

* 環境に配慮する「グリーンイベント」を目指します。

★車での来場はご遠慮ください。

健康福祉まつり イベント内容

健康を考えよう 健康チェック・保健・医療相談・健康情報など
 福祉を知ろう 介護・生活支援・各種体験・利用者作品展示など
 交流しよう ボランティア活動団体・児童館・地域事業など

屋外ステージ (あかつき公園)

- | | |
|-------------------|--------|
| ① オープニング開会宣言 | 10:00 |
| ② 障害者ダンス | 10:10～ |
| ③ ライブコンサート | 10:40～ |
| ④ 三味線、盆踊り | 11:05～ |
| ⑤ ヒップホップダンス | 11:30～ |
| ⑥ 手話ダンス | 11:45～ |
| ⑦ ギター&フラメンコ | 12:10～ |
| ⑧ ユニバーサルファッションショー | 12:35～ |
| ⑨ 国際セラピードッグ協会活動紹介 | 13:00～ |
| ⑩ 盆踊り | 13:20～ |
| ⑪ ゴスペル | 13:45～ |
| ⑫ ジャズ演奏 | 14:15～ |
| ⑬ フィナーレ「よさこい踊り」 | 14:45～ |
| ⑭ 閉会宣言 | 15:00 |

☆フィナーレ「よさこい踊り」を
 来場の皆様も踊りに参加して
 盛り上げましょう!!

あかつき公園の「ふれあい食堂」では
 築地魚河岸のおいしいメニューが盛り沢山

視聴覚ホール (複合施設5F教育センター)

- | | |
|---------------------------------|--------|
| ① 歯科表彰
よい歯のすこやか家族と8020達成者の表彰 | 10:00～ |
| ② 京橋歯科医師会クイズ「楽しい歯のお話」 | 10:30～ |
| ③ 福祉センター「療育音楽発表会」 | 11:00～ |
| ④ 聖路加国際大学聖歌隊による合唱 | 11:40～ |
| ⑤ 中央区医師会講演会 | 12:10～ |
| ⑥ 子ども家庭支援センター
「養育家庭体験発表会」 | 13:00～ |

タイムドーム明石 (複合施設 6F) プラネタリウム 特別投影&天文イベント

- ★★
- | | |
|---------------------------|--------|
| ① リーベルタース天文台だより・秋 | 11:00～ |
| ② まくまくんの星空大冒険・秋 | 12:00～ |
| ③ やさしい天文講座 | 13:00～ |
| ④ ドラえもん宇宙ふしぎ大探検2～太陽系のひみつ～ | 15:00～ |
| ⑤ ティラノサウルス | 16:00～ |

当日 10時から6F受付にて、①・②・④・⑤の整理券を配布します。
 ①・②はプラネタリウムを初めて見る子ども向けに、特別に扉を開けたまま投影します。
 ③は天文イベントです。③の整理券のみ、12時から配布します。
 当日は、常設展示室を無料開放し、特別展等も開催しています。
 館内での喫煙・撮影・飲食はできません。

中央区保健所 (複合施設 1・2F)

- 健康相談コーナー
- こころの健康づくりコーナー
- 手洗いの大切さ体験コーナー など

福祉センター 子ども発達支援センター (複合施設 2・3・5F)

作品展示・親子の休憩室
 体験コーナー・ゲームコーナーなど
 作品販売もあります
 (数に限りがあります)

教育センター (複合施設 5F) あかつき公園

ボランティアの活動紹介
 各種体験コーナー など

主催 中央区健康福祉まつり 2018 実行委員会
 中央区・中央区社会福祉協議会

出展団体 医師会・歯科医師会・薬剤師会・区関係団体
 登録ボランティア団体・地域活動団体・NPO等

お問い合わせ

福祉センター
 ボランティア・区民活動センター
 中央区保健所

TEL (3545) 9311
 TEL (3206) 0560
 TEL (3541) 5936